

Afstöðumynd 1:500

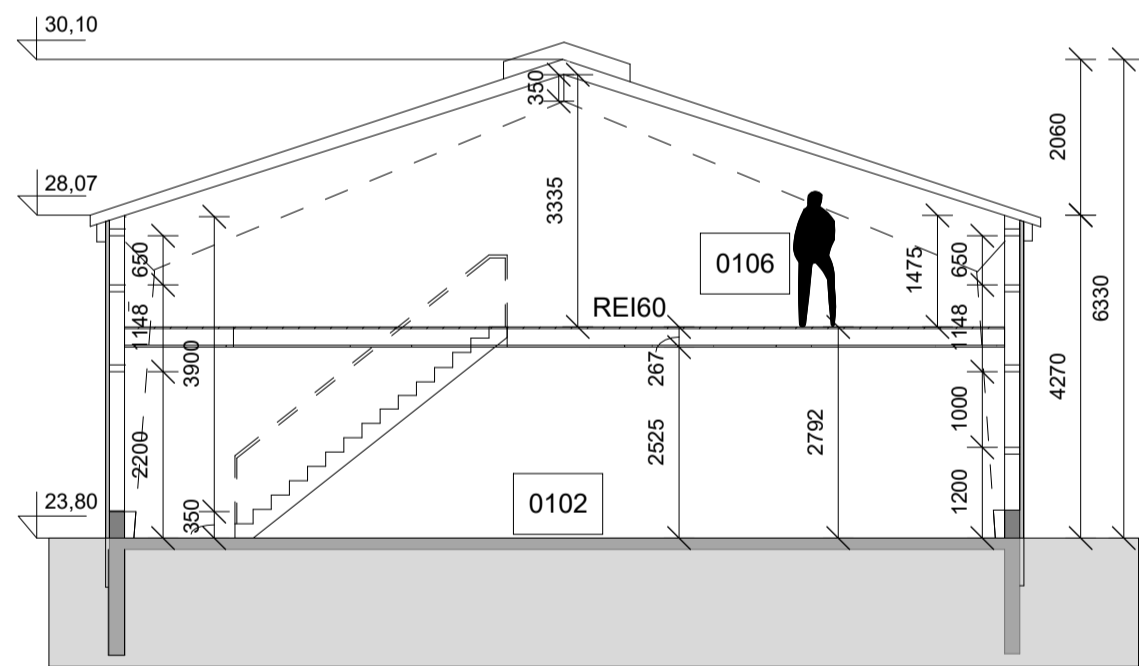

Snið A-A 1:100

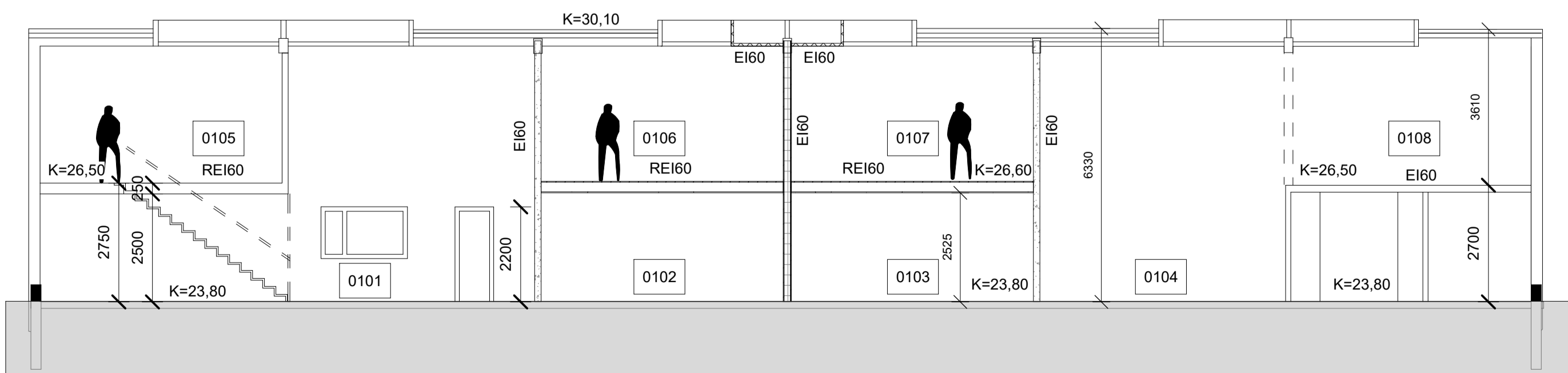

Snið B-B 1:100

Skýringar:
Gjótuhraun 6, Hafnarfirði
Landeignanúmer: L179327

Ný innlögð aðaluppdráttá innifelur nokkrar breytingar er varðar frágang að utan og að innan.

Byggingin er einn matshluti og verður skipt upp í fjóra einarhluta.

-Eignarhluti 0101 sem er fyrir fyrirtæki sem notfærir sér verkstæði, kaffistofa, og salerni á neðri hæð. Á efri hæð 0105 (var áður 0104) er skrifstofurými með kaffiáðstöðu og salerni.

-Eignarhlutar 0102 og 0103 (var áður 0102) sem er lager/verkstæði á neðri hæð. Á efri hæðum 0106 og 0107 (var áður 0105) er geymsla með möguleika á salerni.

-Eignarhluti 0104 (sem var fyrir breytingar 0103) sem er fyrir heildsala með lager, salerni og kaffiáðstöðu á neðri hæð. Fyrir ofan skrifstofu 0108 (var áður 0106) er léttlagerrými.

Áætlaður starfsmannafjöldi í hverjum eignarhluta hverju sinni er 2-4 manns.

Stærðir:
Lóðarstærð: 1189,7 m²
Brúttóflatarmál: 677,9
Nýtingarhlutfall: 0.54
Aðrar stærðir eru á skráningartöflu.
Fjöldi bílastæða 15 stk(>1stk/100m² lóðar) þar af 2 stk fyrir hreyfihamlaða.

Byggingarlýsing:

Sökkjar, botnplata:
Sökkjar og botnplata eru úr staðsteyptri járnbentri steinsteypu, grunduð á þjöppuðum púða. Sökkjar eru einangraðir að utan og múrhúðaðir.

Veggir og þak:
Aðalburðarvirki hússins, eru rammur, súlur og bitar úr límitré. Utan á grindina koma yleiningar.

Milliveggir EI60:
Milliveggir milli eininga eru 100mm hléslusteinur með 10mm pússningu hvoru megin.
Milliveggur milli Eignarhluta 0102 og 0103 verður léttur timburveggur 45x145 C24 timbur með 140mm einangrun á milli stöða, 9mm krossvið og 13mm gifs sem ysta lag.

Hurðar og gluggar:
Vöruhurðir eru flekahurðir úr einangruðum ál-einingum, gönguhurðir og gluggar eru úr timbri.

Lagnir og lagnaleiðir:
Inntök, hiti og vatns kemur inn á suðurhlíð inni eignarhluta 0101, 0103 og 0104. Eignarhluti 0103 tengir hita og vatn að eignarhluta 0102
Rafmagns koma inn að eignarhluta 0101 og fer þaðan undir gólfplötu að öðrum eignarhlutum.
Frárennsli hússins tengist frárennsli í lóðarmörkum. Gólfniðurföll (GN) eru í rýmum.
Rafagnir eru lagðar í utanálggjandi ídráttarörum í hvert bil fyrir sig.

Loftræsting:
Loftræsting er um opnanleg fóg, gluggalaus rými eru með vélrænni loftræstingu (LR) önnur loftræsting er samkvæmt reglum vinnueftirlits í þeirri starfsemi sem við á hverju sinni.

Sorp:
Við gaf hlúð hússins austanmegin. Sem taka mið af sorphirðureglum Hafnarfjarðarbæjar

Lóð:
Lóð framan við húsið, bílastæði og innkeyrsla inn á lóðina er malbikuð með halla að niðurföllum.

Breytingar:
Rými sem áður var 0102 verður skipt í tvo eignarhluta 0102 og 0103. Þar af leiðandi verður eignarhluti 0103 að 0104.
Milligölf og innveggir verða fjartægðir. Eignarhlutarnir skiptast með léttum brunavegg og yfir bæði rými kemur milligölf uppbyggt með 45x220 C24 gólfbitum sem hvíla á stálbitum sem eru studdir uppi með súlum.
Bætt verður við gluggum á efri hæð. Björgunarop 1000x600 verður á hvorri hlíð.
Norðanmegin bættist við hurð og gluggi í eignarhluta 0102
Sunnanmeigin bættist við hurð og flekahurð í eignarhluta 0102.
Í eignarhluta 0103 verða hurðir fjartægðar og sambærilegar hurðar settar í eins og í eignarhluta 0102.

Brunavarnir

Brunavarnir eru samkvæmt byggingreglugerð nr.112/2012

Notkunarskilmálar:
Byggingin er ætluð til notkunar sem lager/verkstæði og skrifstofa/vinnurými og fellur undir notkunarflokk 2 skv. byggingarreglugerð.
1 flóttaleiðir eru frá hverju rými og uppfylla öll rými þau skilyrði sem tiltekin eru í leiðbeiningblaði við gr.9.5.4 í byggingarreglugerð, um eina flóttaleið frá notkunareiningu.
Hámarks brunaaflag er 800MJ/m² og er ekki leyfilegt að geyma í rýmum mikið magn af eldfimum efnum eins og t.d. bíldekk, olíuvörur og plastvörur í miklu magni.

Brunahólfun:
Byggingin er eitt meginbrunahólf, sem skiptist í fjögur brunahólf.
Brunahólf eru aðskilin með EI60 veggjum.
Þakgluggi milli eignarhluta 102 og 106 annarsvegar og 103 og 107 hinsvegar verður lokaður af 1,2m frá brunavegg sitthvorumegin til að tryggja nægilega brunamótstöðu milli rýma.
Klæðning lokunarinnar skal samsvara EI60 brunamótstöðu.

Burðarvirki:
Aðalburðarvirki byggingarinnar er úr límitrésörmmum, súlum og bitum og uppfyllir minnst REI60 og burðarvirki þaks uppfyllir minnst REI30.

Brunaviðvörðunarkerfi:
Staka reyskynjarar með hjóðgjafa skal setja upp í hverjum matshluta, hverju herbergi, samkvæmt gr.9.4.3 í byggingarreglugerð nr. 112/2012 með áörðum breytingum.

Handslökkvibúnaður:
Handsökkvitæki verða staðsett við útgöngudyr. Tegund og gerð í samráði við slökkviliðsstjóra.
Merkja skal staðsetningu slökkvitækjanna með þar til gerðum skiltum.

Flóttaleiðir:
Tvær flóttaleiðir eru frá verkstæði í eignarhluta 0101,102,103. Lager, skrifstofa og kaffistofa hafa hver sína flotta leið í eignarhluta 0104. Allar beint út.
Ein flóttaleið er á skrifstofu í eignarhluta 0105 og geymslum í eignarhlutum 106 og 107.
Liggja þær flóttaleiðir að fellingastaða.
Millipallar sem hugsaðir eru fyrir geymslu hafa gluggar með björgunaropi og flóttastiga að norðanverðu húsinu sem áfastur er á bygginguna. Gluggar opnast frá flóttastiga.

Aðstaða og aðkoma slökkviliðs:
Aðkoma er að húsinu um Gjótuhraun og aðkoma er greið umhverfis bygginuna.

Viðhald brunavarna:
Setja skal upp eigið eldvarnaeftirlitakerfi fyrir bygginguna í samræmi við reglugerð um eigið eftirlit eigenda og forráðamanna með brunavörnum á atvinnuhúsnæði.

Breytingar:
Notkun hússins þarf að vera í samræmi við þær forsendur sem hönnun gerir ráð fyrir. Breytingar á húsinu og brunavörnum skulu hjóta samþykki viðeigandi yfirvalda og unnar í samvinnu við hönnuð.

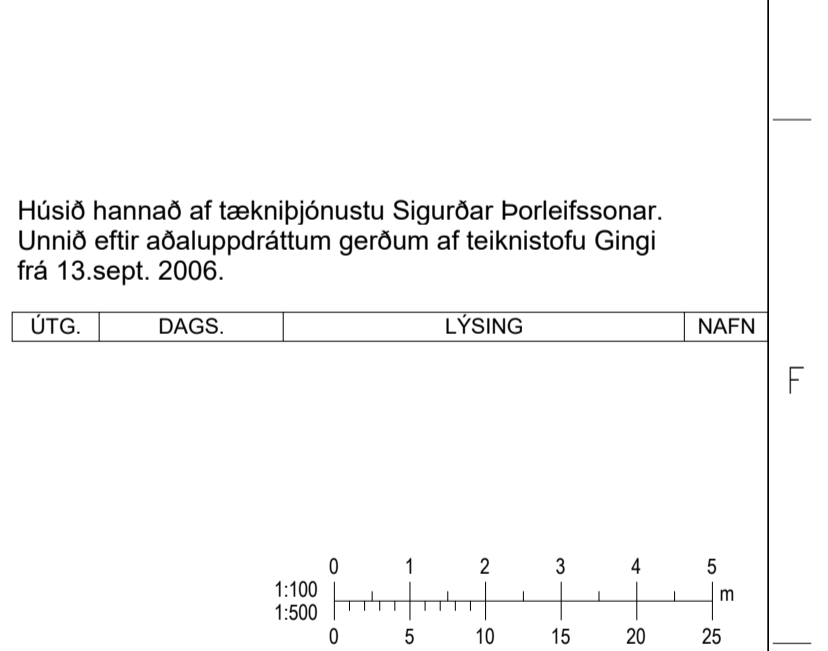
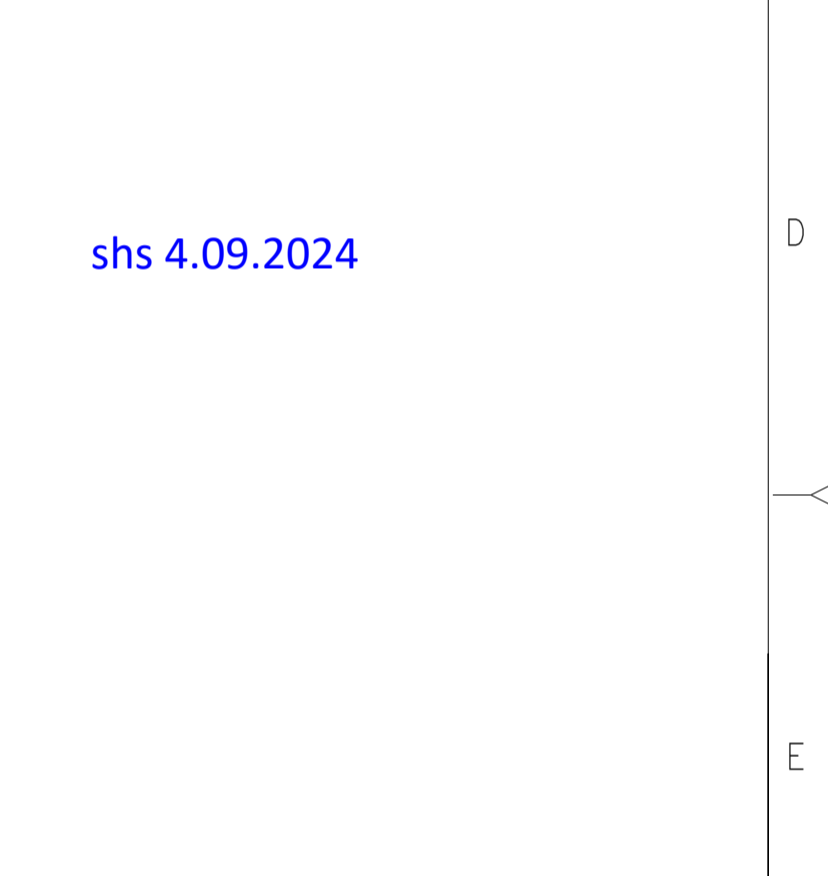
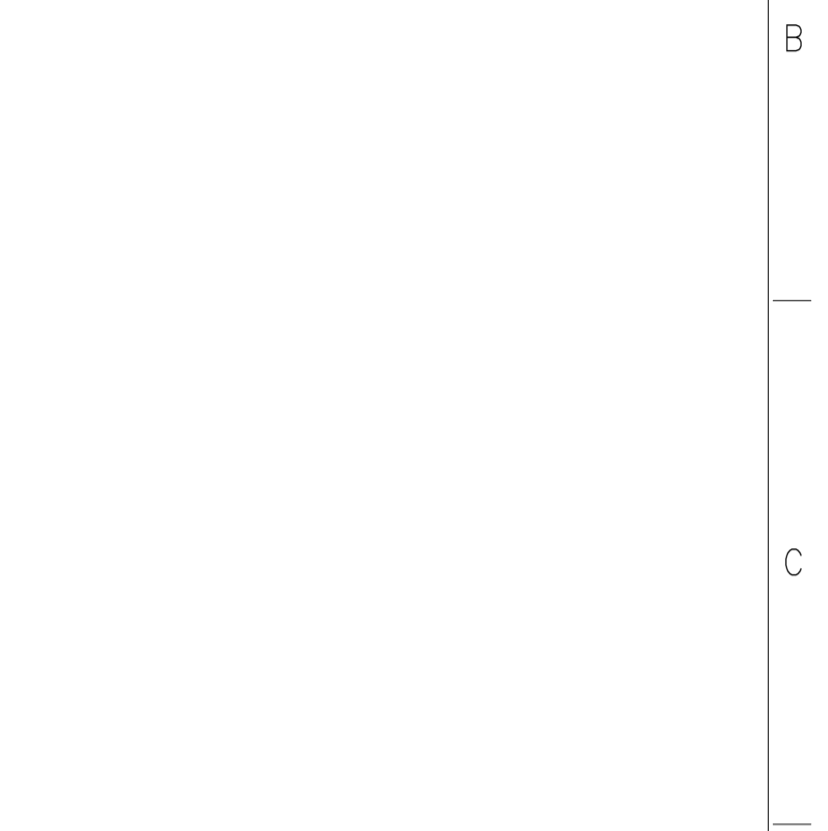
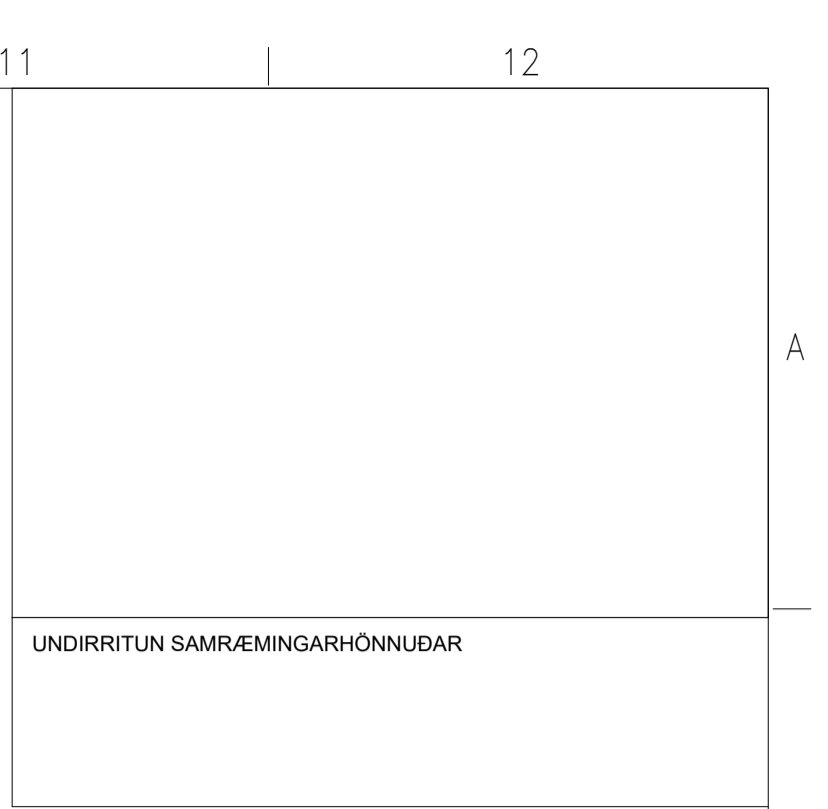

TILVIÐUN

Bragi Magnússon
bm@ilfs.is

ÚTG. DAGS	HANNAÐ	MÆLIKVARÐI
09/07/2024	BMG	As indicated
YFIRFARID	TEIKNAD	
BM	BMG	

SAMPYKKT: Bragi Magnússon kt.130690-3279

Gjótuhraun 6
220 HAFNARFJÖRDUR
Aðaluppdráttur
Breytingar á húsnæði
Byggingarlýsing, skráningartafla,
afstöðumynd og snið

VERKFRANG 2409 TEIKNING A101

©Öll afnot og aftilun teikningar, að hluta eða í heild er háð skriflegu leyfi höfundar.

Skráningartafla: Gjótuhraun 6		Skrásetjari: Bragi Magnússon															
Landeignanúmer: 179327		Kennitala: 130690-3279															
Matshlutanúmer: 01		Útgáfa: 5.03															
		Dags: 08/07/2024															
Uppskipting og lýsing		Stærðir															
D0	D1	D2	D3	D4	D5	D5M	D6	D7	D8	D9	D10a	D10b	D11	D12	D13	D14	D15
Lokun	Rými hæð-roð	Notkun leit	Höfuð-flokkun	Eignar-hald	Botnflótur m ²	Millifloður m ²	Stögar m ²	Op m ²	Brúttóflótur m ²	Brúttóflótur sk = 1,8	Salarhæð min	Salarhæð max	Brúttó rúmmál m ³	Nettóflótur m ²	Birt flatarmál m ²	Reiknitala skiptarúmmála	Skiptarúmmál m ³
Matshluti					427,2	263,4	12,7	12,7	677,9	37,6			2.349,6	639,5	640,3		2.498,718
Botn										85,4							
01	1. hæð				427,2	263,4	12,7	12,7	677,9	37,6			2.264,2	639,5	640,3		
A	0101	Verkstæði	N	0101	143,1		4,1		143,1		4,27	6,33	758,4	131,1	143,1	5,30	694,830
A	0102	Verkstæði	N	0102	70,5		4,3		70,5		4,27	6,33	373,7	65,8	70,5	5,30	348,740
A	0103	Verkstæði	N	0103	70,5		4,3		70,5		4,27	6,33	373,7	65,8	70,5	5,30	348,740
A	0104	Lager	N	0104	143,1				143,1		4,27	6,33	758,4	128,4	143,1	5,30	680,520
A	0105	Skrif-/kaffistofa	N	0101		65,8		4,1	61,5	8,4				59,2	53,1	2,54	150,368
A	0106	Geymsla	N	0102		65,8		4,3	61,5	11,2				61,5	50,3	2,24	137,760
A	0107	Geymsla	N	0103		65,8		4,3	61,5	11,2				61,5	50,3	2,24	137,760
A	0108	Geymslu loft	N	0104		66,2			66,2	6,8				66,2	59,4	0,00	0,000
Athugasemdir																	
Skiptarúð m m m á																	
Eignar-hald	Notkun leit	Birt flatarmál m ²	Sérleg m ² án sameignar	Sérleg og sameign m ²													
0101	Verkstæði	196,2	845,198	845,198													
0102	Verkstæði	120,8	486,500	486,500													
0103	Verkstæði	120,8	486,500	486,500													
0104	Lager	202,5	680,520	680,520													
Alls		640,3	2.498.718	2.498.718													
Botnplata																	
Hjúpftir		þar af															
Loð m ²	Botnplata m ²	Urveggir m ²	Gluggar og dyraop m ²	Þak m ²	Þak og þakop m ²	Eftir hæðarkoð	Ummál ofanjarðar										
Matshluti:	1189,7	85,4	427,2	423,4	98,4	450,8	31,0	30,1	94,4								
Yfirlit																	
		D5 Botnflótur m ²	D5M Millifloður m ²	D7 op m ²	D8 Brúttóflótur m ² með V og F	D9 Brúttóflótur undir 1,8 m með V og F	D11 Brúttórúmmál m ³	D12 Nettóflótur m ²	D13 Birt flatarmál m ²								
A rými	Svalfr A lokun	427,2	263,4	12,7	677,9	37,6	2.264,2	639,5	640,3								
B rými																	
C rými																	
Fylgigrými (F)																	
Afgangsrými (V)																	
Botnplata							85,4										
Samtals:		427,2	263,4	12,7	677,9	37,6	2.349,6	639,5	640,3								
Flatarmál nýtingarhlutfalls er A rými + B rými, undanskilið er brúttóflatarmál rýma með salarhæð lægni en 1,8 m, samkvæmt skipulagsreglugerð 2013 (breyting var gerð 2016). Notkun rýma hefur sékið skrifli á útreikning nýtingarhlutfalls.																	
Flatarmál til útreiknings nýtingarhlutfalls		m ²		Loð m ²		Hlutfall											
		640,3		1.189,7		0,54											

shs 4.09.2024



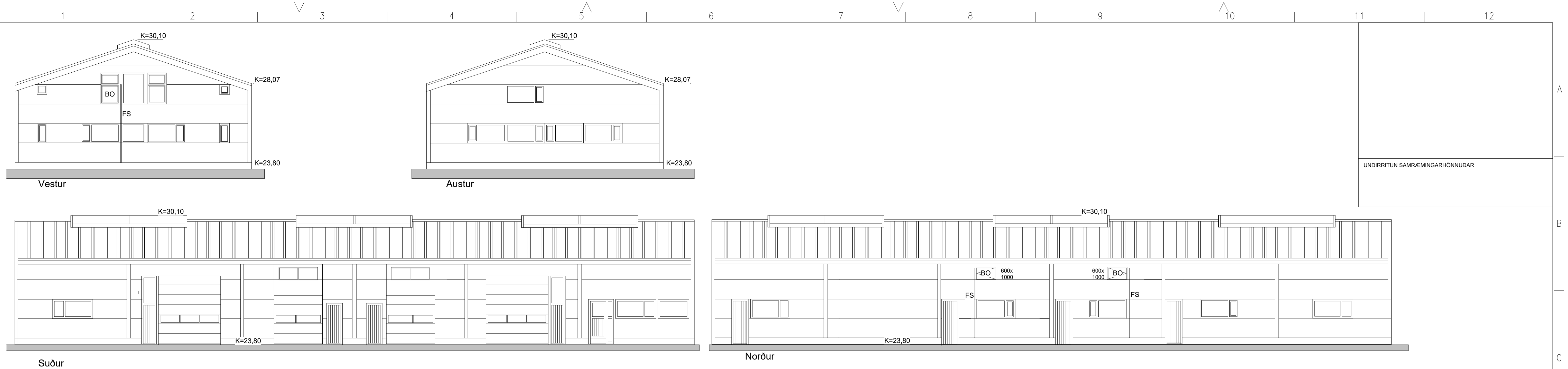

UNDIRRITUN SAMRÆMINGARHÖNNUNAR

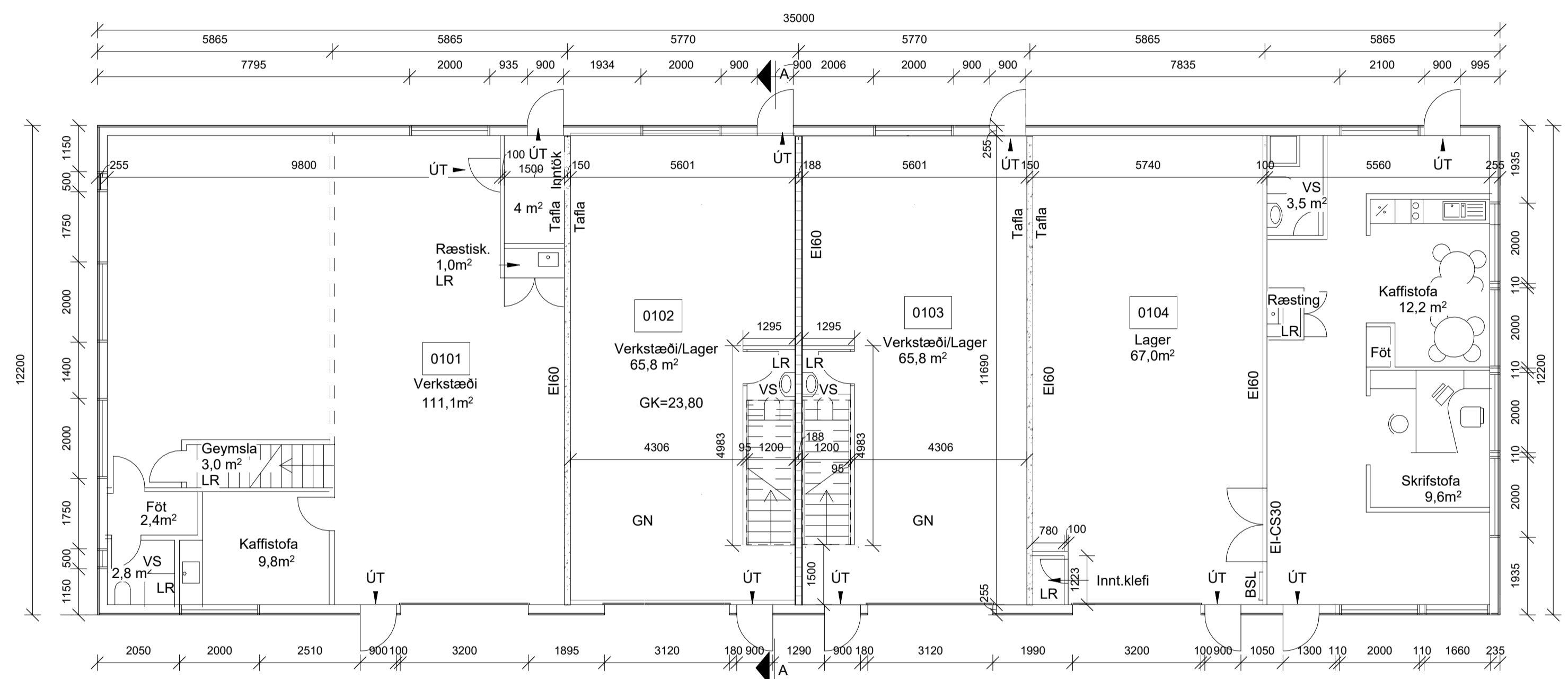

- Skýringar:
- FS = Felliðgi
 - BO = Brunaop
 - GK = Gólfkoti
 - K = Kóti
 - GN = Gólfniðurfóll
 - LR = Lokuð rými

Grunnmynd 1.Hæð 1:100

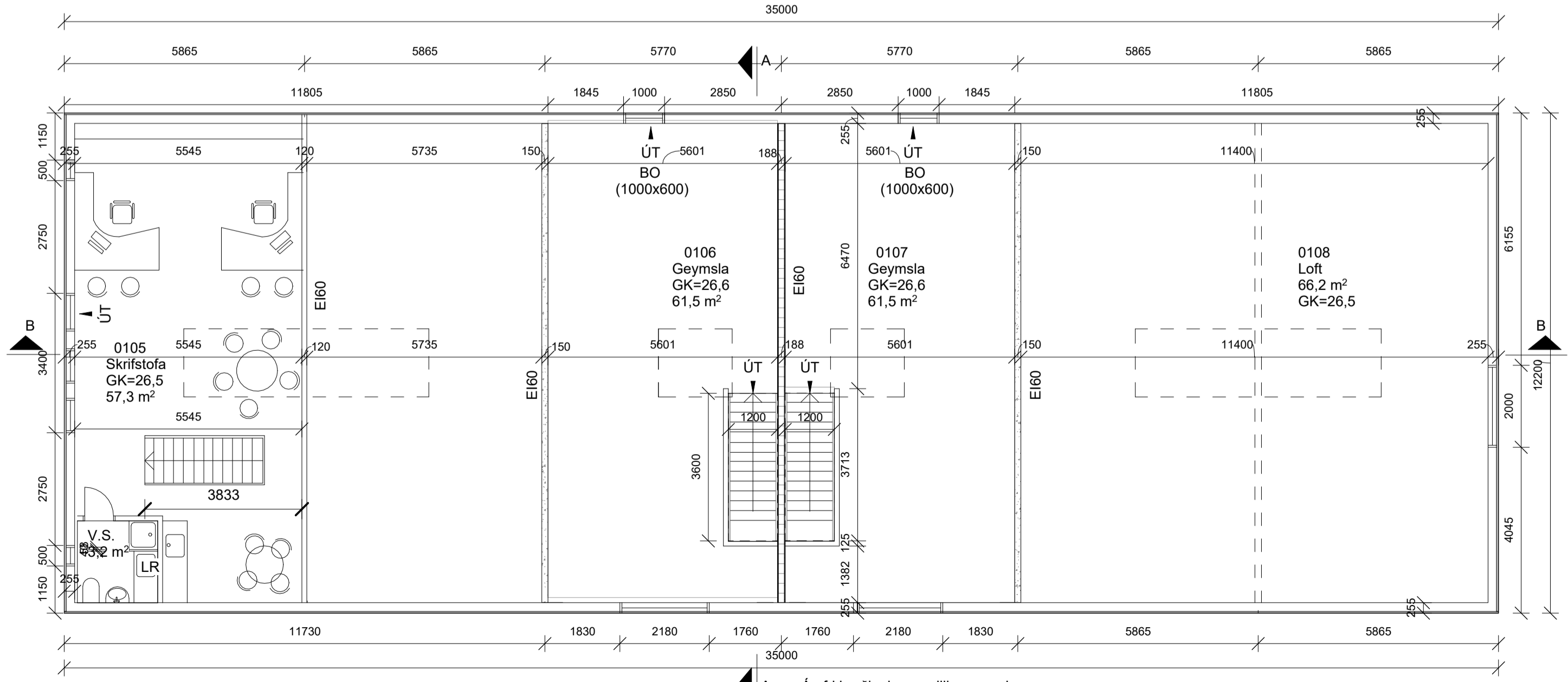

Grunnmynd 2.Hæð 1:100

Á efri hæðinni nær milliveggur alveg upp í loft. Nýtt milligólf nær yfir allt rýmið. Nýjrir gluggar með björgunaropi koma að norðan og sunnanmeginn.

Húsið hannað af tæknijöfnuðu Sigurðar Þorleifssonar. Unnið eftir aðaluppdráttum gerðum af teiknistofu Gingi frá 13.sept. 2006.

ÚTG.	DAGS.	LÝSING	NAFN

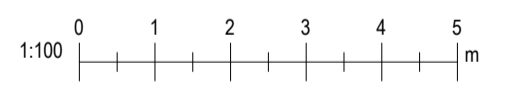

TILVÍSUN

Bragi Magnússon
bm@ifls.is

ÚTG. DAGS	HANNAD	MÆLIKVARDI
09/07/2024	BMG	1 : 100
YFIRFARID	TEIKNAD	
BM	BMG	

SAMPYKKT: Bragi Magnússon kt.130690-3279

Gjótuhraun 6
220 HAFNARFJÖRDUR
Grunnmynd og útlit

VERKFAANG 2409 TEIKNING A102

©Öll afnot og aftilun teikningar, að hluta eða í heild er háð skriflegu leyfi höfundar.